

TÜRASAS Eskişehir Bölge Müdürlüğü	TÜRASAS NORM	TN1102	
		TADILAT (REV.)	A
		TARİH (DATE)	30.04.2026
		İMZA (SIGNATURE)	
KONU : ÇANAK RONDELA (SUBJECT) :			

Bu TÜRASAS Norm dokümanı **DIN 2093 Ölçülendirme Serisi A** standart referans alınarak hazırlanmıştır. İlgili standartta yer alan parametrik değerlerin TÜRASAS Norm (TN) kodu karşılıkları bu dokümanda açıklanmaktadır.

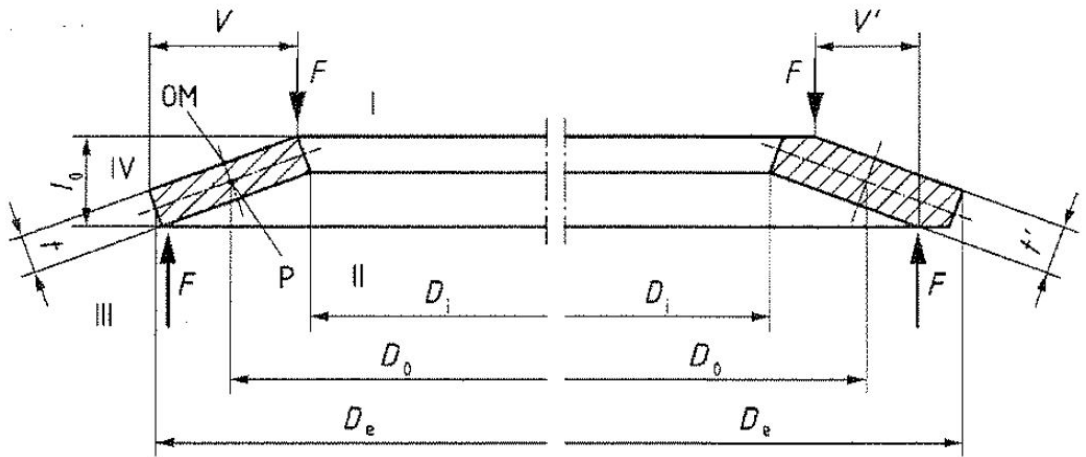

HAZIRLAYAN (PREPARED BY)	ARGE	İLK YAYIN TARİHİ (FIRST RELEASE DATE)	04.04.2021	SAYFA (PAGE)	1/4
-----------------------------	------	--	------------	-----------------	-----

TÜRASAŞ Eskişehir Bölge Müdürlüğü	TÜRASAŞ NORM	TN1102	
		TADİLAT (REV.)	A
		TARİH (DATE)	30.04.2026
		İMZA (SIGNATURE)	
KONU : ÇANAK RONDELA (SUBJECT) :			

TÜRASAS Eskişehir Bölge Müdürlüğü	TÜRASAS NORM	TN1102	
		TADILAT (REV.)	A
		TARİH (DATE)	30.04.2026
		İMZA (SIGNATURE)	
KONU : ÇANAK RONDELA (SUBJECT) :			

Tablo 2: Grup Numarasına Karşılık Gelen Kod Tablosu

Tablo 2	
Grup No	Kod
1	1
2	2
3	3

Tablo 3: Malzeme Kalitesine Karşılık Gelen Kod Tablosu

Tablo 3	
Malzeme Kalitesi	Kod
Yay Çeliği	A
Paslanmaz A2	B
Paslanmaz A4	C

HAZIRLAYAN (PREPARED BY)	ARGE	İLK YAYIN TARİHİ (FIRST RELEASE DATE)	04.04.2021	SAYFA (PAGE)	3/4
-----------------------------	------	--	------------	-----------------	-----

TÜRASAS Eskişehir Bölge Müdürlüğü	TÜRASAS NORM	TN1102	
		TADILAT (REV.)	A
		TARİH (DATE)	30.04.2026
		İMZA (SIGNATURE)	
KONU : ÇANAK RONDELA (SUBJECT) :			

Tablo 4: Kaplamaya Karşılık Gelen Kod Tablosu

Kaplama	Kod
Kaplamasız	-
Çinko	A
Bakır	B
Pirinç	C
Nikel	D
Nikel-Krom	E
Bakır-Nikel	F
Bakır-Nikel-Krom	G
Kalay	H
Bakır-Kalay (Bronz)	I
Gümüş	J
Bakır-Gümüş	K
Çinko-Nikel	L
Çinko-Kobalt	M
Çinko-Demir	N
Fosfat	O
Dacromet	P
Geomet	R
Delta tone	S
Galvaniz	T

Örnek:

Nominal Ölçü = 16 (Dış Çap:16)

Grup No = 1

Malzeme Kalitesi = Yay Çeliği

Kaplama = Çinko

Ölçü ve özelliklerine karşılık gelen TÜRASAS Norm Kodu: TN1102-051-AA

HAZIRLAYAN (PREPARED BY)	ARGE	İLK YAYIN TARİHİ (FIRST RELEASE DATE)	04.04.2021	SAYFA (PAGE)	4/4
-----------------------------	------	--	------------	-----------------	-----